N° 32 - Juillet 2009

l'écho tri

INFORMATIONS SUR LA COLLECTE SELECTIVE DU SIRTOM

SIRTOM DU LAONNOIS

EDITO

Le budget de fonctionnement de 2009 est supérieur de 30 % à celui de 2008. Cette augmentation est essentiellement la conséquence de l'adhésion de la Communauté de Communes de la Champagne Picarde.

La section d'investissement, quant à elle, est équilibrée à hauteur de 3 008 630 €. Les restes à réaliser en dépenses s'élèvent à 1 046 262 € (déviation de Leuilly et installation de la collecte sur la Champagne Picarde).

Nous avons pu maintenir le coût de la contribution par habitant à 81 €/an, comme en 2008, malgré les diverses hausses d'une part, notamment celle de la Taxe Générale sur les Activités Polluantes, et la baisse prévisible des prix de reprise des matériaux d'autre part.

En ce qui concerne la production de déchets, la moyenne départementale est de 369kg/hab/an (ordures ménagères résiduelles et encombrants de déchetteries), tandis que les habitants du SIRTOM ont produit 294 kg en 2008. L'objectif départemental d'ici 2012 est de réduire le poids annuel à 361 kg/hab/an. Il faut continuer de baisser notre production de déchets dans l'intérêt de tous et en particulier des générations futures.

Je tiens également à évoquer les refus de tri. Effectivement, les déchets non recyclables ou non valorisables qui sont déposés dans vos bacs emballages, papiers ou biodégradables sont refusés au centre de tri ainsi qu'à la station de compostage. C'est ce que l'on appelle un "refus de tri" ou un "refus de compostage". En 2008, 497 tonnes soit 15,64 % des tonnages triés ont été refusées sur les 3178 tonnes collectées d'emballages et papiers. En ce qui concerne les biodégradables, (bac marron) 202 tonnes soit 4,72 % ont été refusées sur les 4279 tonnes de biodéchets collectées en porte à porte. Nous constatons que les erreurs proviennent notamment des barquettes de fleurs, du polystyrène, des films plastiques, des pots de yaourt, des barquettes de beurre ... La qualité du tri est relativement importante. N'hésitez pas à consulter notre site internet ou à nous contacter si vous avez un doute. Merci et bon tri !

Marc BUVRY
Président du S.I.R.T.O.M
Maire de Festieux

Comité de rédaction :

Directeur de Publication : Marc BUVRY

Rédacteur en chef : Eric DELHAYE

Rédacteurs : Fabienne WAST - Sabrina CARLIER -

Conception et Réalisation : Sabrina CARLIER

Tirage : 34 500 exemplaires -
Imprimerie : De ré-lebeau

N°ISSN : 1282 - 1586

Monsieur Daniel BLIN (Anizy-le-château) rejoint les membres du Bureau.
Il remplace Monsieur François LEVILLAIN

Nous lui souhaitons la bienvenue !

LES CARTONS

Il est important de ne pas mettre les grands cartons dans votre bac emballage, même coupés. Cela pose des problèmes lors du vidage. Il est préférable de les plier et de les mettre à côté de votre bac pour un bon déroulement de la collecte. En revanche, les cartonnettes et les suremballages en carton peuvent être déposés tels quels dans le bac.

AU SUJET DE VOS DÉCHETS VERTS ...

Les beaux jours sont là et les tontes ont commencé. Nous constatons que les volumes de déchets verts, branchages et tailles de haies ont augmenté et que de la terre est assez souvent déposée dans le bac des biodégradables. Si ce bac contient trop de déchets verts ou de la terre, il est trop lourd, et difficilement manipulable par les rippeurs. Par ailleurs, les tontes se tassent et restent collées au fond du bac, empêchant ainsi un vidage correct.

Nous vous rappelons que ce contenant est prévu pour vos déchets alimentaires. Les rippeurs pourront collecter vos déchets à hauteur d'un bac marron et d'un sac ouvert à côté, au maximum. Tout sac fermé contenant des déchets verts ne sera pas collecté.

Vos déchets supplémentaires sont à apporter sur le réseau de 11 déchetteries entièrement gratuit pour les particuliers.

Si vous ne souhaitez pas vous rendre en déchetterie pour ces déchets, des composteurs existent dans le commerce. Pour les habitants de la Communauté de Communes de la Champagne Picarde, ils sont mis à disposition par le SIRTOM. Ces déchets peuvent également être conditionnés en tas dans votre jardin et vous permettront de faire votre propre compost. Si vous le souhaitez, de la documentation est disponible au SIRTOM.

MERCI DE VOTRE COMPRÉHENSION ET BON TRI !

COLLECTE DES EMBALLAGES ET PAPIERS SUR LA CITÉ MÉDIÉVALE DE LAON

Depuis le mercredi 15 avril 2009, les habitants de la Cité Médiévale de Laon bénéficient d'une collecte en porte-à-porte des emballages et des papiers.

A cet endroit, les sacs jaunes d'emballages et papiers en mélange sont à sortir **le mercredi entre 18h30 et 19h30**. Merci de ne pas sortir vos sacs d'ordures ménagères résiduelles ce jour là.

Cette collecte est un réel succès : 2,76 tonnes d'emballages et papiers ont été ramassées en moyenne par semaine depuis le mercredi 15 avril 2009, contre 300 kg environ aux points d'apport volontaire.

Nous souhaitons la bienvenue aux nouveaux trieurs et les remercions de leur active participation au tri !

QUE DEVIENT LE CONTENU DE VOTRE BAC MARRON ?

UN COMPOST DE QUALITÉ POUR LES AGRICULTEURS

La valorisation organique par le compostage consiste à assurer un retour au sol de la matière organique contenue dans les déchets. Elle concerne les déchets végétaux de jardin (tontes de pelouse, feuilles, branchages, etc.) et les biodéchets (épluchures de fruits et légumes).

Le compost produit par Valor'Aisne est conforme aux normes NF U44-051 Amendement organique et NF U44-551 Support de culture. Il peut donc être utilisé en épandage agricole.

Le Laboratoire Départemental d'Analyse et de Recherche de l'Aisne (LDAR02) prélève un échantillon de compost tous les trimestres. Il vérifie la bonne teneur en matière organique, en éléments fertilisants ainsi que l'absence d'agents pathogènes, d'inertes et d'impuretés.

1000 tonnes du compost produit sont destinées aux déchetteries du Sirtom du Laonnois (hors Champagne Picarde), le reste de la production est revendu à Cohésis, une coopérative agricole. Sur la plateforme de compostage de Leuilly 6543 tonnes de déchets ont été compostées en 2008, ce qui à permis de produire 2829 tonnes de compost.

S.I.R.T.O.M du Laonnois - Faubourg de Leuilly - 02000 LAON - Tél. 03 23 26 80 00 - Fax. 03 23 26 80 01

LES RENDEZ-VOUS DU TRI

PROGRAMME DES SEMAINES RÉGIONALES DE L'ENVIRONNEMENT 2009

PICARDIE
LA RÉGION

Samedi 19 septembre 2009 : « Compostez, votre jardin vous remercie ! ».
Lieu : salle des fêtes de Sissonne.
Venez nous rejoindre dans la salle polyvalente de Sissonne le samedi 19 septembre 2009 pour de nombreuses animations sur le thème des jardins et notamment sur le compostage individuel. Vous pourrez rencontrer les maîtres et guides composteurs.

Dimanche 27 septembre 2009 : « Triez le papier ! ».
Lieu : Merlieux et Fouquerolles dans le cadre de la Fête du livre.
Le thème est le recyclage du papier.

Dimanche 11 octobre 2009 : dans la continuité de « Plus d'amis pour le tri ! ».
Lieu : Pinon dans le cadre de la brocante.
L'accent sera mis sur le tri, le recyclage, et le réemploi des déchets.

Bilan des Recyclades 2009

Le SIRTOM a participé à la quatrième édition des Recyclades, action de sensibilisation au tri et au recyclage des emballages, qui s'est déroulée le samedi 4 avril 2009, dans le cadre de la Semaine du Développement Durable, organisée par le Ministère de l'Ecologie, de l'Energie, du Développement Durable et de l'Aménagement du Territoire.
Cette année, les Recyclades ont eu pour thème « Plus d'amis pour le tri » et étaient destinées à valoriser et à accroître la communauté des trieurs.
Pour cette occasion, le SIRTOM du Laonnois a organisé une grande manifestation Place Jacques Prévert à Laon en partenariat avec l'ARVIF, la Ville de Laon et Valor'Aisne. Diverses activités ont été proposées tout au long de cette journée. Un franc succès, puisque nous avons pu sensibiliser plus de 350 personnes en quelques heures. Un grand merci aux prestataires, partenaires et public qui se sont impliqués pour cette manifestation !

VOTRE TRI PERMET DE PRODUIRE DES OBJETS DU QUOTIDIEN. MERCI !
LE RECYCLAGE DU PLASTIQUE, C'EST CELÀ !

45 bouteilles

6 bouteilles

2 bouteilles

23 bouteilles

Quels bacs dois-je utiliser ?

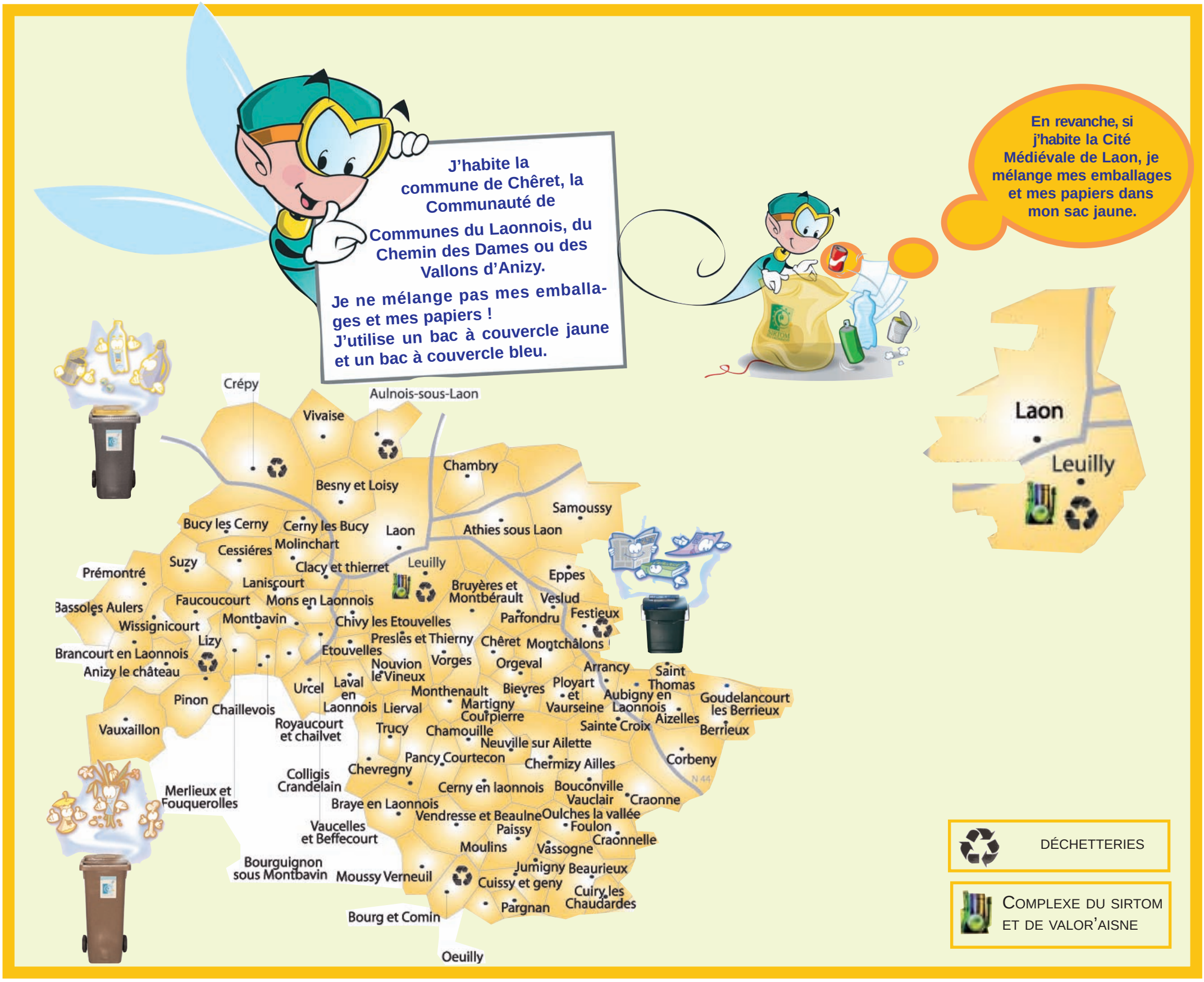

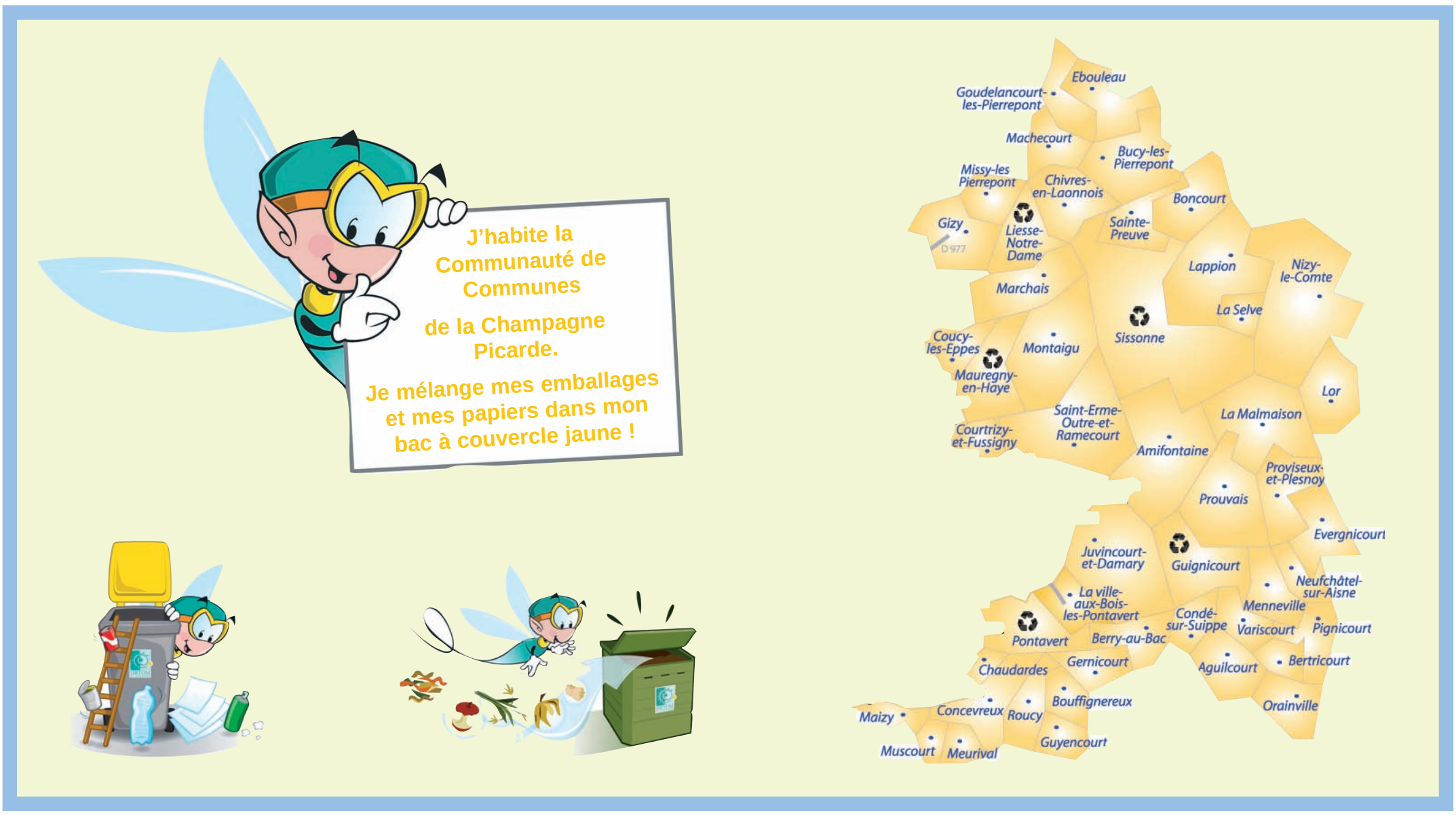

LE FONCTIONNEMENT DU SIRTOM, C'EST 8 MILLIONS D'EUROS DE DÉPENSES DONT :

30 % pour payer la facture de traitement des déchets de collecte à Valor'Aisne à 118 € la tonne.

34 % pour les salaires et les charges concernant les 75 agents permanents du SIRTOM.

D'OÙ PROVIENNENT ESSENTIELLEMENT LES RECETTES ?

Soutiens versés par des organismes Eco-Emballages - Eco Folio - Eco Système

611 000 €

Vente des produits issus de votre tri
375 000 €

Participation facturées aux Communautés de Communes à hauteur de 81€/hab/an (le tarif 2008 a été maintenu en 2009).
6 363 000 €

LES INVESTISSEMENTS DU SIRTOM, 3 MILLIONS D'EUROS DONT :

Achat de véhicules 852 000 €
Un camion de collecte coûte 164 000 €

Achat des bacs jaunes
195 000 €

Achat des composteurs
200 000 €

Achats de 40 bennes de déchetteries
200 000 €

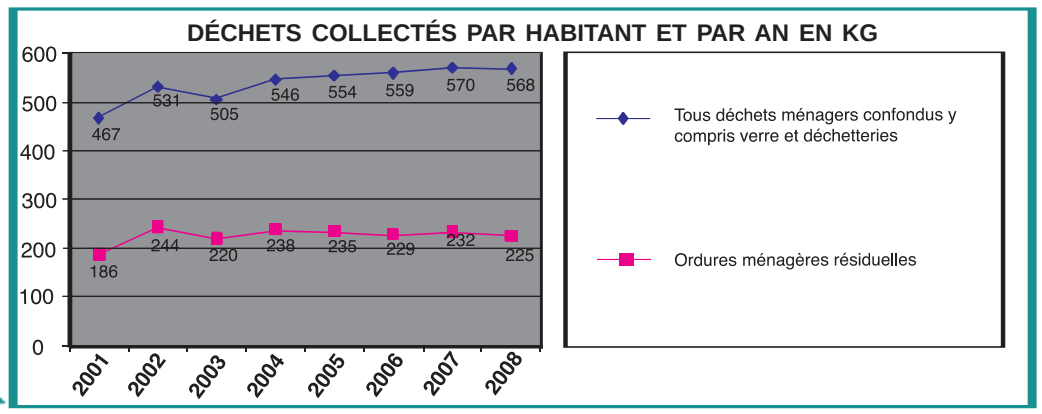

EN BREF...

LES DÉCHETTERIES

AULNOIS-SOUS-LAON
60 route de Chambry
Lundi, mercredi, vendredi et samedi :
9h00 à 13h00 et de 14h00 à 18h00
Dimanche : *9h00 à 12h00*

BOURG-ET-COMIN
rue de Vailly
Mercredi : *14h00 à 18h00*
Samedi :
9h00 à 13h00 et de 14h00 à 18h00
Dimanche : *9h00 à 12h00*

CRÉPY
rue de Besny
Mercredi et samedi :
9h00 à 13h00 et de14h00 à 18h00
Dimanche : *9h00 à 12h00*

FESTIEUX
route de Coucy
Mardi, jeudi et samedi :
9h00 à 13h00 et de 14h00 à 18h00
Mercredi : *14h00 à 18h00*
Dimanche : *9h00 à 12h00*

GUIGNICOURT
route de Juvincourt
Mardi, mercredi, vendredi, samedi :
9h00 à 13h00 et de 14h00 à 18h00
Dimanche : *9h00 à 12h00*

LAON
faubourg de Leuilly
Du Lundi au samedi : *9h00 à 18h00*
Dimanche : *9h00 à 12h00*

LIESSE
route de Chivres
Mardi, jeudi, samedi :
9h00 à 12h00 et de 13h00 à 18h00
Mercredi : *14h00 à 17h00*
Dimanche : *9h00 à 12h00*

LIZY
route de Laon
Lundi : *14h00 à 18h00*
mercredi, vendredi Samedi :
9h00 à 12h00 et de 14h00 à 18h00
Dimanche : *9h00 à 12h00*

MAUREGNY
route de Montaigu
Lundi : *14h00 à 18h00*
Mercredi : *9h00 à 12h00*
Vendredi :
9h00 à 12h00 et de 13h00 à 17h00

PONTAVERT
route de la Ville aux Bois les Pontavert
Mardi, jeudi : *14h00 à 18h00*
Samedi :
9h00 à 13h00 et de 14h00 à 18h00

SISSONNE
route de Boncourt
Lundi, mercredi, vendredi, samedi :
9h00 à 12h00 et de 13h00 à 18h00
Dimanche :
9h00 à 12h00

Et si on se disait tout...!

www.sirtom-du-laonnois.com
Vous pouvez nous contacter par mail à l'adresse suivante :
tritou@sirtom-du-laonnois.com

N'hésitez pas à nous envoyer vos questions, suggestions ou réclamations concernant la collecte sélective des déchets ménagers, le recyclage, les visites de site, les déchetteries...

Nous nous ferons un plaisir de vous répondre.

Pour toutes questions ou tous renseignements sur la collecte sélective, sur la maintenance des bacs, appeler le n° Azur. La collecte des encombrants s'effectue uniquement sur réservation auprès du SIRTOM. Ce service est limité aux personnes à mobilité réduite.

N°Azur 0 810 809 145
(prix d'un appel local) PRIX APPEL LOCAL