



Syndicat Intercommunal de Ramassage et de Traitement des Ordures Ménagères
 Faubourg de Leully - 02000 Laon – Tel : 03/23/26/80/00 – Fax : 03/23/26/80/01

LA LIBELLULE

Tableau de bord de la collecte et du traitement des déchets ménagers
NOVEMBRE 2008 N°66

LA COLLECTE

SIRTOM DU LAONNOIS

Nombre d'habitants : 56 654
 Ordures ménagères : 1024,460 t
 Collecte sélective : 583,460 t
 Déchets verts : 193,420 t
 Verre : 122,660 t
 (Y compris les déchetteries)
 Refus : 40,320 t

LES APPORTS EN DECHETTERIES (en tonnes)

	AULNOIS SOUS LAON	BOURG ET COMIN	CREPY	FESTIEUX	LAON	LIZY	TOTAL
PAPIER	0,000	0,000	0,000	0,000	0,000	0,000	0,000
CARTON	1,200	1,420	1,320	1,400	7,120	2,040	14,500
DECHETS VERTS	23,780	5,900	21,400	14,220	105,820	22,300	193,420
ENCOMBRANTS	7,880	14,020	11,920	15,520	98,440	13,320	161,100
DEEE	3,980	1,980	0,000	2,960	11,390	1,420	21,730
BOIS	3,780	3,880	4,040	3,720	38,840	6,620	60,880
FERRAILLES	2,680	0,000	2,960	2,960	13,240	2,960	24,800
PNEUS *							
VERRE	0,000	0,000	0,000	0,000	0,000	0,000	0,000
DMS	0,000	0,000	0,000	0,000	0,000	0,000	0,000
GRAVATS	36,000	0,000	24,000	24,000	120,000	24,000	228,000
HUILES MINERALES	0,000	0,000	0,000	0,000	0,000	0,000	0,000
HUILES VEGETALES	0,000	0,000	0,000	0,000	0,000	0,000	0,000
PILES	0,000	0,000	0,000	0,000	0,000	0,000	0,000
BATTERIES*							

* En nombre

	AULNOIS SOUS LAON	BOURG ET COMIN	CREPY	FESTIEUX	LAON	LIZY	TOTAL
Nombre de visiteurs	1051	472	712	620	2461	687	6003

SIRTOM DU LAONNOIS

La production du centre de tri

(Selon les enlèvements)

Acier	0,000 tonnes
Aluminium	0,000 tonnes
Cartons, papiers d'emballages EMR	23,050 tonnes
Briques alimentaires	0,000 tonnes
Bouteilles PVC et PET Coloré	0,000 tonnes
Bouteilles PET cristal et bleuté	0,000 tonnes
Flacons PEHD	0,000 tonnes
Verre	122,660 tonnes
Journaux, Magazines	89,880 tonnes
Gros de magasin	20,460 tonnes
Refus	40,320 tonnes

Centre d'enfouissement technique d'Allemant (SITA / DECTRA)

Quantité enfouie (en tonnes)

SIRTOM	1175,780 T
---------------	------------

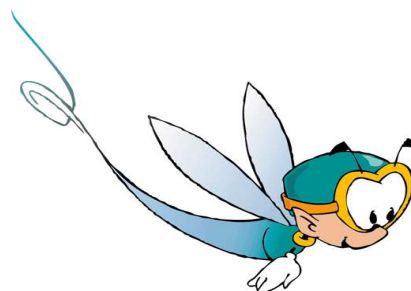

Les actions de communication

- Distribution du n°30 du journal l'écho-tri.
- Distribution en bacs et en composteurs pour la Communauté de Communes de la Champagne Picarde pour les habitations individuelles, les artisans et commerçants.