



Syndicat Intercommunal de Ramassage et de Traitement des Ordures Ménagères
Faubourg de Leully - 02000 Laon – Tel : 03/23/26/80/00 – Fax : 03/23/26/80/01

LA LIBELLULE

Tableau de bord de la collecte et du traitement des déchets ménagers
AOUT 2008 N°63

LA COLLECTE

SIRTOM DU LAONNOIS

Nombre d'habitants : 57 434
Ordures ménagères : 1010,900 t
Collecte sélective : 612,720 t
Déchets verts : 232,040 t
Verre : 184,740 t
(Y compris les déchetteries)
Refus : 36,460 t

LES APPORTS EN DECHETTERIES (en tonnes)

	AULNOIS SOUS LAON	BOURG ET COMIN	CREPY	FESTIEUX	LAON	LIZY	TOTAL
PAPIER	0,000	0,000	0,000	0,000	22,240	0,000	22,240
CARTON	1,560	0,000	1,800	0,680	11,480	3,360	18,880
DECHETS VERTS	24,100	11,100	24,940	27,120	112,780	32,000	232,040
ENCOMBRANTS	13,100	21,860	17,820	23,840	141,720	23,740	242,080
DEEE	0,000	0,000	0,000	0,000	0,000	0,000	0,000
BOIS	5,740	11,860	6,200	12,460	56,420	13,720	106,400
FERRAILLES	2,140	2,720	3,660	3,860	15,760	6,800	34,940
PNEUS *							
VERRE	0,000	0,000	0,000	0,000	0,000	0,000	0,000
DMS	2,778	0,000	0,000	0,000	2,909	0,000	5,687
GRAVATS	24,000	12,000	36,000	24,000	120,000	36,000	252,000
HUILES MINERALES	0,630	0,000	0,000	0,900	0,000	0,000	1,530
HUILES VEGETALES	0,000	0,000	0,000	0,000	0,000	0,000	0,000
=PILES	0,000	0,000	0,000	0,000	0,000	0,000	0,000
BATTERIES*							

* En nombre

	AULNOIS SOUS LAON	BOURG ET COMIN	CREPY	FESTIEUX	LAON	LIZY	TOTAL
Nombre de visiteurs	1535	835	952	1087	3981	1481	9871

SIRTOM DU LAONNOIS

La production du centre de tri

(Selon les enlèvements)

Acier	0,000 tonnes
Aluminium	0,000 tonnes
Cartons, papiers d'emballages EMR	69,660 tonnes
Briques alimentaires	0,000 tonnes
Bouteilles PVC et PET Coloré	0,000 tonnes
Bouteilles PET cristal et bleuté	0,000 tonnes
Flacons PEHD	0,000 tonnes
Verre	184,740 tonnes
Journaux, Magazines	148,820 tonnes
Gros de magasin	22,180 tonnes
Refus	36,460 tonnes

Centre d'enfouissement technique d'Allemant (SITA / DECTRA)

Quantité enfouie (en tonnes)

SIRTOM	1010,900 T
--------	------------

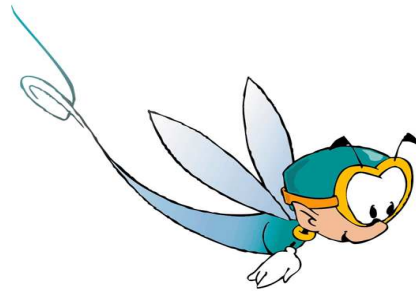

Les actions de communication

- Rédaction du n°30 du journal l'écho-tri.
- Communication sur l'Aire d'accueil des gens du voyage.