



Syndicat Intercommunal de Ramassage et de Traitement des Ordures Ménagères
Faubourg de Leully - 02000 Laon – Tel : 03/23/26/80/00 – Fax : 03/23/26/80/01

LA LIBELLULE

Tableau de bord de la collecte et du traitement des déchets ménagers
OCTOBRE 2007 N°53

LA COLLECTE

SIRTOM DU LAONNOIS

Nombre d'habitants : 56 654
Ordures ménagères : 1235,82 t
Collecte sélective : 730,28 t
Déchets verts : 269,72 t
Verre : 205,56 t
(Y compris les déchetteries)
Refus : 45,68 t

LES APPORTS EN DECHETTERIES (en tonnes)

	AULNOIS SOUS LAON	BOURG ET COMIN	CREPY	FESTIEUX	LAON	LIZY	TOTAL
PAPIER	2,700	0,000	0,000	0,000	20,000	0,000	22,700
CARTON	1,200	1,380	1,720	1,620	7,260	2,500	15,680
DECHETS VERTS	39,340	11,080	24,260	27,820	129,90	37,320	269,720
DEEE	3,798	1,796	1,987	0,000	15,782	3,357	26,720
ENCOMBRANTS	12,920	16,140	13,600	23,720	118,140	25,160	209,680
BOIS	5,360	9,720	8,500	8,640	50,960	8,560	91,740
FERRAILLES	3,540	2,140	2,180	5,980	16,520	6,780	37,140
PNEUS *							
VERRE	0,000	0,000	0,000	0,000	0,000	0,000	0,000
DMS	0,000	0,000	0,000	0,000	0,000	0,000	0,000
GRAVATS	12,000	12,000	36,000	36,000	144,000	24,000	264,000
HUILES MINERALES	0,000	0,000	0,000	0,000	0,000	0,000	0,000
HUILES VEGETALES	0,000	0,000	0,000	0,000	0,000	0,000	0,000
PILES	0,000	0,000	0,000	0,000	0,000	0,000	0,000
BATTERIES*							

* En nombre

	AULNOIS SOUS LAON	BOURG ET COMIN	CREPY	FESTIEUX	LAON	LIZY	TOTAL
Nombre de visiteurs	1158	562	935	833	3044	900	7432

SIRTOM DU LAONNOIS

La production du centre de tri

(Selon les enlèvements)

Acier	0,000 tonne
Aluminium	7,680 tonnes
Cartons, papiers d'emballages EMR	26,480 tonnes
Briques alimentaires	0,000 tonne
Bouteilles PVC et PET Coloré	0,000 tonne
Bouteilles PET cristal et bleuté	0,000 tonne
Flacons PEHD	0,000 tonne
Verre	205,560 tonnes
Journaux, Magazines	98,700 tonnes
Gros de magasin	0,000 tonne
Refus	45,680 tonnes

Centre d'enfouissement technique d'Allemant (SITA / DECTRA)

Quantité enfouie (en tonnes)

SIRTOM	1453,30 T
--------	-----------

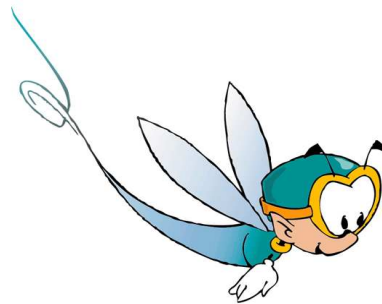

Les actions de communication

- Stand d'informations dans toutes les déchetteries et dans un supermarché « CHAMPION » et aux pieds des immeubles collectifs.
- Animation scolaires :
 - ❖ MONS EN LAONNOIS : 3 séances d'animation avec une classe de 24 élèves de CE2/CM1.
 - ❖ VORGES : 2 séances d'animation pour une classe de maternelle de 25 élèves.
 - ❖ Ecole primaire d'ANIZY LE CHATEAU : 3 séances d'animation pour 3 classes de 83 élèves de CE2/CM2.
- Bilan mensuel
- Tableau sur la consommation des véhicules.
- Fête du bois à Urcel.
- Découpage des tournées.
- Communication sur le terrain.
- Animation dans les diverses déchetteries (AULNOIS, LIZY, BOURG ET COMIN, CREPY et FESTIEUX).